

国分寺フレーバーライフ社本社ビル 木質ハイブリッド構造見学会のご案内

平成27年度サステナブル建築物等先導事業(木造先導型)採択プロジェクト

国内初となる7階建て木質ハイブリッド耐火建築物の構造現場見学会を開催します。

開催要領をご確認のうえ、別紙参加申込書にてお申込みください。

開催要領

- 開催日 : 2017年 **4月 6日(木)**
- 建設地 : **東京都国分寺市本町4-1-12** (JR 中央線国分寺駅から徒歩5分)
*建設現場には駐車スペースがありません。**建築現場へのお車でのご直行はご遠慮ください。**
- 開催時間 : 10:00~16:10 (**完全入替制**)

回	開始時間	終了(解散)時間
第1回	10:00	10:30
第2回	10:40	11:10
第3回	11:20	12:00
第4回	13:00	13:30
第5回	13:40	14:10
第6回	14:20	14:50
第7回	15:00	15:30
第8回	15:40	16:10

- 定員 : **各回 30名様**まで (同企業様より多数応募の場合は、人数を制限させていただく場合がございます)
- 主催 : 株式会社スタジオ・クハラ・ヤギ
NPO 法人 team Timberize
住友林業株式会社
日本集成材工業協同組合
- 共催 : 株式会社フレーバーライフ社
- 協力 : 株式会社中東
- 問合せ先 : 住友林業株式会社 木化営業部(担当:出口・早坂)
Tel:03-3214-2535 E-mail:mocca@sfc.co.jp

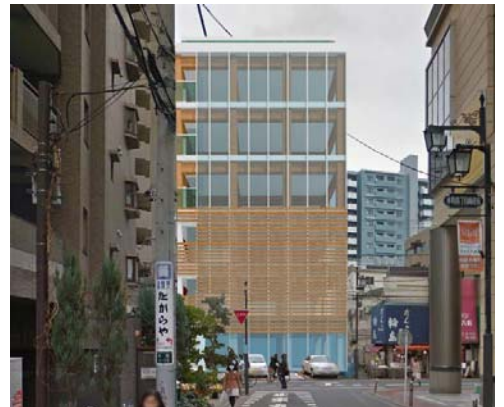

建物概要

- 名称 : 国分寺フレーバーライフ社本社ビル
- 事業主 : 株式会社フレーバーライフ社
- 用途 : 事務所
- 面積 : 敷地/180.80 m² 建築/103.52 m² 延床/606.31m²
- 構造・階数 : 耐火建築物 鉄骨造(4~7F木質ハイブリッド造)/地上7階
- 工事期間 : 2016年10月~2017年7月(予定)
- 設計監理 : 建築/株式会社スタジオ・クハラ・ヤギ+team Timberize
構造/株式会社KAP 設備/株式会社安藤・間
防耐火/桜設計集団
- 施工 : 住友林業株式会社 木化営業部



申込締切日: **3月20日(月)**...但し定員になり次第締め切らせて頂きます。

締切後、見学時間確定しましたら、3月24日にご案内状と現場地図をメールにてご連絡させていただきます。

【構造現場見学会 参加申込書】

住友林業株式会社

住宅事業本部 木化営業部 宛

見学会に参加ご希望の方は、下記ご記入の上、

メール又は FAX でお申込くださいます様お願い致します。

E-mail : mocca@sfc.co.jp

FAX : 03-3214-3861

お申込期限：2017年3月20日（月）厳守

見学希望時間	第1希望 : 第 回 第2希望 : 第 回 第3希望 : 第 回
会社名	
部署名	
フリガナ	
氏名・お役職	
メールアドレス	(ご案内送付用に使用させていただきます)
住所	〒
電話番号	